

FICHA TÉCNICA

MI - 25

Ámbitos de aplicación: carreteras, campos deportivos

Tipología: niveladora
 Potencia mínima requerida: 50 CV
 Potencia máxima requerida: 120 CV
 Longitud total: 2,65 m
 Anchura total: 2,50 m
 Anchura de trabajo: 2,50 m
 Anchura de transporte: 2,50 m
 Vía de trabajo: 2,00 m
 Vía de transporte: 2,00 m
 Altura ruedas: 0,84 m
 Altura cuchilla: 1,00 m
 Altura gancho de arrastre: 0,45 m
 Peso indicativo: 1.300 kg
 Tipo de chasis: monoviga
 Tipo apertura cuchilla: fija
 Cuchilla replegable: no
 Cuchilla extensible: no
 Tipo apertura ejes: fija
 Ejes extensibles: no
 Eje posterior: n° 2 chasis independientes
 Bomba: n° 2
 Filtro aceite: cartucho
 Balancín : n° 2 ruedas estabilizadoras
 Inclinación de la cuchilla: hidráulica
 Equipo luces: sí
 Asta porta receptor: n° 2 hidráulicas extensibles
 Material transportato a pasada: 3 m³
 Velocidad de acabado (km/h): 4 km/h
 Distancia de transporte (m): 80 m
 Control láser : n° 2 hidráulicos independientes
 Predisposición equipo láser: sí
 Predisposición equipo GPS: sí
 Precisión con láser en 450 m: ± 2 mm
 Precisión con GPS en 5 km: ± 10 mm

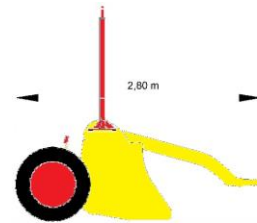

Longitud total

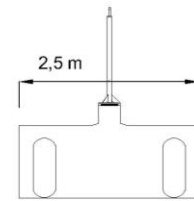

Anchura de trabajo

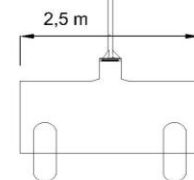

Anchura de transporte

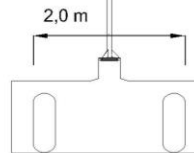

Vía de trabajo

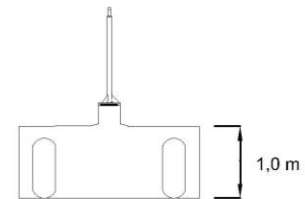

Altura cuchilla