

FICHA TÉCNICA

MI - 25

Áreas de aplicação: estradas,
campos desportivos

Tipo: niveladora
 Potência mínima requerida: 50 HP
 Potência máxima requerida: 120 HP
 Comprimento total: 2,80 m
 Largura total: 2,50 m
 Largura de trabalho: 2,50 m
 Largura de transporte: 2,50 m
 Bitola de trabalho: 2,00 m
 Bitola de transporte: 2,00 m
 Altura das rodas: 0,84 m
 Altura da lâmina: 1,00m
 Altura do engate do reboque: 0,45 m
 Peso aproximado: 1.300 kg
 Tipo de quadro: feixe simples
 Tipo de abertura de lâmina: fixa
 Lâmina dobrável: não
 Lâmina extensível: não
 Tipo de abertura de eixos: fixa
 Eixos extensíveis: não
 Eixo traseiro: n° 2 chassis independentes
 Bomba: n° 2
 Filtro de óleo: cartucho
 Balanciamento: n° 2 rodas estabilizadoras
 Inclinação da lâmina: hidráulica
 Sistema de iluminação: sim
 Haste porta receptor: n° 2 hidráulicos extensível
 Material transportado por passagem: 3 m³
 Velocidade de acabamento (km/h): 4 km/h
 Distância de transporte (m): 80 m
 Controle láser: n° 2 hidráulicos independentes
 Predisposição de sistema laser: sim
 Predisposição de sistema GPS: sim
 Precisão de laser em 1300 m (diâmetro): ± 2 mm
 Precisão de GPS em 10 km (diâmetro): ± 10 mm

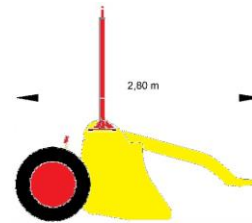

Comprimento total

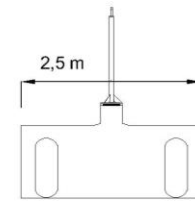

Largura de trabalho

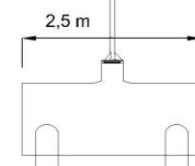

Largura de transporte

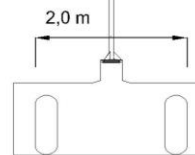

Bitola de trabalho

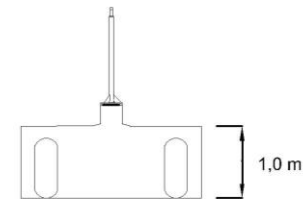

Altura da lâmina